Heute neu!

Vredener Anzeiger.

Wochenblatt

41. Jahrgang · Mittwoch, 27. Dezember 2017 · Ausgabe 2109

Der Anzeiger wird durch Boten an die Haushalte in geschlossenen Wohngebieten in Vreden, Ammeloe, Ellewick, Zwillbrock und Lünten verteilt. Auflage 10.200 Exemplare
Redaktion und Anzeigen-Annahme: Tel. 02564/98400 · Fax 984040 · E-mail: red@vredener-anzeiger.de

Noch 4 Tage bis Silvester (Seite 9)

Traditionelles Januarturnier mit neuen Strukturen

Beim 26. großem Hallen-Springturnier des RV Vreden steht die Jugend im Fokus

Von Freitag, den 5. Januar 2017, bis Sonntag, den 7. Januar 2018, steht Vreden ganz im Zeichen des Reitsports. Der RV Vreden machte sich viele Gedanken, das traditionelle Turnier auch für den Nachwuchsbereich attraktiv zu gestalten. So kommt es, dass erstmalig mehr Jugendprüfungen aufgenommen werden, welche in Junioren bis U25 und Senioren aufgeteilt werden.

Das Event beginnt am Freitag mit Springpferdeprüfungen von Kl. A** bis M*. Eine Youngster Springprüfung Kl.S* findet im Rahmen des „Preis der GROLSCH Brauerei und Getränke ROBERS“ mit einem Stechen zum Abschluss des Freitags statt. Am Samstag geht es weiter mit den Stilspringprüfungen Kl. L(U18) und M* (U21), welche jeweils als Qualifikationsritte angesehen werden. Anschließend finden Springprüfungen der Kl. M* und Kl. S* (Championat der Sparkasse Westmünsterland) statt. Das Abendprogramm beginnt dann für die unter 25-Jährigen mit einer Springprüfung Kl. S* und abschließend ein Mannschaftsteamspringen der Kl. M*. Der Sonntag steht ganz im Zeichen der Finalprüfungen, welche mit dem Stilspringen Kl. L der unter 18-Jährigen und dem Stilspringen Kl. M* der unter 21-Jährigen starten.

Das Mittagsprogramm besteht aus dem S*-Stilspringen (U25) der Firma „Dücker GmbH & Co KG, Stadtlohn“, welches als Vorbereitungsprüfung zum „Preis der Besten“ dient. Den Abschluss von einem ereignisreichem Wochenende macht traditionell die Springprüfung Kl.S** mit anschließendem Stechen des großen Preises der „VOLKSBANK Gronau-Ahaus“.

Der Reit- und Fahrverein freut sich zahlreiche Starter, sowie viele Besucher in der Grenzstadt empfangen zu dürfen.

Krippe von Hermann Meese

Alte Krippe wieder in der Krypta der Stiftskirche

Nach der Renovierung der Stiftskirche wurde nun wieder in der Adventszeit von freiwilligen Helfern die alte Krippe von Hermann Meese aufgebaut, die früher in der Pfarrkirche St. Georg beheimatet war. Anna, Pia, Paul, Jan und Theo durften dann in der vergangenen Woche die Figuren aufstellen, was für sie ein besonders Erlebnis war.

Die 40 Zentimeter großen Holzfiguren wurden in den 50er Jahren von Hermann Meese geschnitzt, und werden heute noch vor dem Aufstellen von der Schneidermeisterin Frau Semmler detailgetreu und liebevoll angekleidet.

In der Kriegsgefangenschaft in Italien hatte Hermann Meese das Schnitzen gelernt. Die Tochter des Holzschnitzers erzählt heute noch gerne die Geschichte, die die ganze Familie in helle Aufregung versetzte. Ihr Vater brachte damals eine Stunde vor der Messe am Hl. Abend den Esel, den er im Advent geschnitzt hatte wieder mit nach Haus, weil die Beine zu lang geraten waren und eingekürzt werden mussten. Pünktlich zur Messe stand der Esel wieder mit kürzeren Beinen in der Krippe.

Dann gibt es noch eine Geschichte, die sogar in der Tageszeitung veröffentlicht wurde: Am ersten Weihnachtstag fehlte nach der Morgenmesse das Jesuskind auf einmal in der Krippe. Der Küster und Dechant Sauermann wurde informiert und die ganze Kirche abgesucht, bis der Dechant dann draußen vor der Kirche ein kleines Mädchen erblickte. Auf dem Gepäckträger ihres neuen Tretrollers hatte es das Jesuskind eingeklemmt und sauste damit immer wieder um die Kirche. „Das Jesuskind hat mir so einen tollen Roller geschenkt und nun darf es auch mal mitfahren“, meinte sie zum Pastor und freute riesig über ihr Glück dem Jesuskind mit dieser Spritztour danken zu können.

Norbert Wessels

Same Procedure as last year – Truthahn mit Whisky

Man kaufe einen Truthahn von fünf Kilogramm (für 6 Personen) und eine Flasche Whisky. Dazu Salz, Pfeffer, Olivenöl und Speckstreifen.

Truthahn salzen, pfeffern, mit Speckstreifen belegen, schnüren und etwas Olivenöl hinzugeben.

Ofen auf 200°C einstellen. Dann ein Glas Whisky auf gutes Gelingen trinken. Anschließend den Truthahn auf einem Backblech in den Ofen schieben.

Nun schenke man sich zwei schnelle Glas Whisky ein und trinke nochmals auf gutes Gelingen. Nach 20 Minuten den Thermostat auf 250°C stellen, damit es ordentlich brummt. Danach schenk man sich drei Whisky ein.

Nach halm Schdunde öffnen, wenden unn den Braten überwachn. Die Fisskieflasche ergreiff unn sich eins hinner die Binde kipp.

Nach 'ner weitern albernen Schunnde langsam bis zzum Ofen hinschlenderen uhd die Trute rumwenden. Drauf achtn, sisch nitt die Hand zu Vabrenn an die Schaisss-Ohfndür. Sisch waidere ffünff odda siehm Wixki innem Glas sisch unn dann unn so.

D'Drute weehrent drrai Schunn'nt (iss auch egal!) waiderbraan unn all ßehn Minud'n pinkeln. Wenn üerntwi möchlisch, ßumm Trathuhn hinkrieschn unn den Ohwn aus'm Viech ziehn. Nommal ein Schlugg geneemign uhd anschliesnt wida fasuchen, das Biest rauszukriegen. Den fadammt'n Vogel vom Bodn auffläsen unn uff 'ner Bladde hinrichten.. Uffbasse, dass nit Ausrutschn auff'm schaißffettichn Kühnbodn. Wenn sisch droßdem nitt fameidn fasuhn wida auffßuschichtnodersohahaisallesjaeeehscheißegaal!!! Ein wenig schlafen. Am nächsten Tag den Truthahn mit Mayonnaise und Aspirin kalt essen.

Wir wünschen unseren verehrten Leserinnen und Lesern einen guten Rutsch ins neue Jahr und ein erfolgreiches und gesundes 2018.

Weihnachtsrundreise mit Hindernissen

Wie jedes Jahr machten wir uns auf, um die Bewohner der Altenheime St. Ludger und St. Georg, des Antoniusheimes und die Patienten des Krankenhauses mit weihnachtlichen Melodien auf das Fest einzustimmen.
Am Antoniusheim wollte dann der Bus nicht mehr anspringen, selbst gemeinschaftliches Schieben half nicht. Gut, dass wir mit Julian Höltermann einen KfZ-Mechaniker in unseren Reihen haben. So war das Problem relativ schnell gelöst. Vielen Dank an Julian dafür.
Zum Glück konnten wir unser ganzes Programm dann doch noch absolvieren, wenn es auch zu einem kurzen zeitlichen Verzug kam.

Der Abschluss fand wie immer auf dem Marktplatz vor vielen Zuhörern statt. Vielen Dank an alle Musiker, für das Mitmachen und an alle Zuhörer, die diesen Auftritt für uns immer zu etwas Besonderem machen.

Durch die große, stille Heide

Naturerlebnistour zum Jahresbeginn

Endlose Heideflächen mit herrlichen Panoramablicken - die Niederlande zeigt sich auch im Winter von ihrer schönsten Seite. Am Sonntag, 7. Januar 2018, 9.00 Uhr ist die Landschaft der Veluwe Ziel einer Tageswanderung der Biologischen Station Zwillbrock. Unter der Leitung des Naturführers Lars Elburg geht es auf eine Tour, auf der es viel zu sehen gibt: Heide, Wald, Wacholder sowie schottische Hochlandrinder und eine Herde Schafe, die als Landschaftspfleger eingesetzt werden. Die Wahrscheinlichkeit, Wild zu sehen ist groß, das macht das Gebiet so spannend. Man hofft doch, gleich ein Wildschwein, einen Hirsch oder ein Reh über die ausgedehnten Flächen laufen zu sehen. In der Ferne erklingt der Ruf eines Raben. Diese Wanderung ist ein besonderer Tipp für Naturliebhaber, die kein Problem mit einer Strecke von 20 km haben, mit hin und wieder mal einem Anstieg, um die großartige Aussicht zu genießen. Ein Lunchpaket und etwas zu Trinken sollte man mitnehmen, in diesem verlassenen Gebiet gibt es nämlich keine Einkehrmöglichkeit.

Heideflächen in der Veluwe

Wer sich für diese winterliche Heidewanderung interessiert, kann sich auf ein Naturerlebnis freuen. Treffpunkt ist um 9.00 Uhr der Grenzübergang in Südlohn-Oeding, Winterswijker Str. zur Bildung von Fahrgemeinschaften. Die Kosten betragen 15,00 Euro.
Für weitere Informationen und Anmeldungen steht Ihnen die Biologische Station Zwillbrock unter Tel.: 02564/986020 zur Verfügung.
www.bszwillbrock.de

Unser Lieblingsgemüse ist die Marzipankartoffel

VENTANA

Die international tätige Ventana-Gruppe mit Hauptsitz im westlichen Münsterland und Schwesterunternehmen in USA und Polen, sowie Vertriebsstandorten in Frankreich und Italien, ist führend in der Herstellung von Fenstersonderformen aus PVC. Am Unternehmensstandort Vreden beschäftigen wir 200 Mitarbeiter/innen.

Zur Unterstützung unseres Teams suchen wir zum nächstmöglichen Termin auf Vollzeitbasis (40 Std.) mehrere

MITARBEITER/INNEN FÜR DIE BIEGEABTEILUNG

TÄTIGKEITSSCHWERPUNKTE
– Vorbereitung des Biegeprozesses durch Befüllen der verschiedenen Fensterprofile und Aufbau der Formen mit selbst hergestellten Formen und Füllern
– Biegen von Fensterprofilen aus Kunststoff nach Radius oder auch Schablone
– Herstellung der Bögen für die Rundbogen-, Stichbogen- und Kreisfenster-Produktion

IHR PROFIL
– Belastbarkeit
– Teamfähigkeit und Flexibilität
– Gutes technisches Verständnis
– Interesse an Schichtarbeit

UNSER ANGEBOT
– Eine anspruchsvolle und interessante Aufgabe
– Dynamische und freundliche Arbeitsatmosphäre
– Leistungsgerechte Entlohnung
– Betriebliches Gesundheitsmanagement

Senden Sie uns Ihre vollständigen Bewerbungsunterlagen inkl. Gehaltsvorstellung sowie frühestmöglichem Eintrittstermin an folgende Adresse:

Ventana Deutschland GmbH & Co. KG
Theresa Becking | Lise-Meitner-Straße 36 | 48691 Vreden | Phone +49 (0) 25 64 93 36 0 | theresa.becking@ventana-deutschland.de
www.ventana-deutschland.de | www.ventana-gluecksfabrik.de

Neue Vitrine für das Vredener Hungertuch in der Stiftskirche

Die Bürgerstiftung Vreden unterstützt zusammen mit dem Heimatverein die neue Präsentation eines der ältesten Vredener Kunstgegenstände: Das Hungertuch aus dem Jahre 1619. Neben dem Antwerpener Altar von zirka 1525 in der St. Georgskirche und dem schmiedeeisernen Kronleuchter von 1489 in der Stiftskirche ist das Vredener Hungertuch das wertvollste Kunstwerk, das die Stadt Vreden besitzt. Mit Hunger- bzw. Fastentüchern verhüllt man in der katholischen Kirche während der Fastenzeit bildliche Darstellungen von Jesus, z.B. am Kreuz und oder am Altar.

Das Vredener Fastentuch besteht aus Leinenbahnen und geknüpften Leinennetzen mit Filetstickerei. Es besitzt elf große Passionsdarstellungen. Von diesen Bildern ist die Kreuzigung in der Mitte des Tuches besonders hervorgehoben. Die kleinen quadratischen Netze zeigen oben die Symbole der vier Evangelisten. Darunter finden sich 16 Wappen, die Wappen der Ururgroßeltern der Äbtissin, die damit anzeigt, dass bereits ihre Vorfahren bis in die vierte Generation zuvor dem hohen Adel angehörten.

In einer weiteren lateinischen Inschrift wird vermerkt, dass Christina von Salm-Reifferscheidt das verschlissene Tuch mit erheblicher Unterstützung der Stiftsdamen von Limpens und Meyer zu Stritholt in Elten 1826 erneuerte. Die letzte grundlegende Restaurierung erfolgte von 1972 bis 1975 im Textilmuseum der Stadt Krefeld. Im Jahre 1976 wurde das Hungertuch in einer Glasvitrine hinten in der Stiftskirche aufgestellt.

Diese Glasvitrine entsprach im Laufe der Zeit nicht mehr den konservatorischen Anforderungen. Sie wurde abgebaut und das Hungertuch im Archiv gelagert, wo es bis heute liegt. Nun soll das Hungertuch, nach der Restaurierung der Stiftskirche, im Querschiff in einer neuen Vitrine wieder der Öffentlichkeit gezeigt werden. Die Planungsunterlagen liegen bereits vor. Der Kostenvoranschlag für die Vitrine mit den Maßen 4,96 m Höhe und 5,05 m Breite und einer Tiefe von 0,90 m liegt bei ca. 90.000,00 Euro. Diese spezielle Vitrine genügt allen heutigen konservatorischen Gesichtspunkten.

Die Bürgerstiftung Vreden und der Heimatverein begrüßen die Bereitschaft der Kirchengemeinde, das Hungertuch wieder auszustellen. Schließlich handelt es sich dabei um ein bedeutendes Kunstwerk aus der Zeit des Vredener Damenstifts und um eines der wertvollsten Hungertücher Westfalens. Die Stiftung wird sich mit zirka ein Drittel der Kosten daran beteiligen und hofft dabei auf eine Unterstützung der Vredener Bürgerinnen und Bürger.

Jeder, der einen Beitrag dazu leisten möchte, kann sich mit einer Spende auf das Sonderkonto der Bürgerstiftung „Hungertuch“ bei der Sparkasse Westmünsterland beteiligen: IBAN DE88 4015 4530 0038 7430 84.

Eine Spendenquittung als Vorlage für das Finanzamt wird umgehend ausgestellt.

Bitte schreiben Sie dafür Ihre vollständige Adresse auf die Überweisung.

Die Bürgerstiftung Vreden bedankt sich im Voraus recht herzlich für jede Unterstützung.

WEST LOTTO
DHL
AVIA
Lansing & Terbrack GmbH
Wüllener Straße 108
48691 Vreden

Zurück in die Heimat!
Junge Familie
sucht DHH oder 4 ZKB
mit Garten in Vreden, feste Einkommen.
Tel. 0163/9364284

Freisteh. EFH
ca. 90 qm Wfl., ab Februar 2018 zu vermieten, stadtnah. Chiffre 0902

Vortrag „Medikament Bewegung!“

„Wenn es die Bewegung nicht gäbe, hätte man sie aus medizinischen Gründen erfinden müssen.“ Dieses Zitat prägte Prof. Dr. Hollmann von der Sporthochschule Köln. Dieser Aussage widmet sich ein Vortrag von Dr. med. Christian Schmitz am Mittwoch, 10. Januar 2018, ab 19.00 Uhr in der Aula des Geschwister-Scholl Gymnasiums in Stadtlohn. Welchen Einfluss hat Bewegung in verschiedenen Lebensphase, wie wichtig ist es für Schulkindern oder später im Erwachsenalter? Wann ist von Bewegung abzuraten oder was kann man gegen Rückenschmerzen tun? Diese und andere Fragen werden beantwortet.

Abgerundet wird der Abend durch Sportwissenschaftler Christoph Jolk, der sich insbesondere dem Winterspeck und dem inneren Schweinehund beschäftigt – wie kann ich mich am besten gegen beides wehren. Der Abend ist kostenlos, eine Anmeldung ist nicht erforderlich.

Anlässlich der Wirtschaftsschau hat die Firma Weßling und Pennekamp jungen Besuchern die Möglichkeit gegeben, gegen eine freiwillige Spende, selbst kleine Liegestühle zu fertigen! Der Erlös von 758,00 Euro würde jetzt an Vertreter der ALV übergeben!

Unser Chef
STEFAN KEMPER
Facharzt für Allgemeinmedizin und Naturheilverfahren
feiert am 1.1.2018 sein 20-jähriges Praxisjubiläum.
Wir gratulieren herzlich, bedanken uns für die schönen Tage in Riga und wünschen weiterhin viel Erfolg und Freude im Beruf.
Margot, Alexandra, Anne, Sonja und Gertrud

WIR PUTZEN DIE PREISE
RADIKAL REDUZIERT
BRILLEN INKL. GLÄSER*
JETZT AB 79€*
EXKLUSIV BIS 15.01.2018
ROBERS Optik & Akustik
Inh. Georg Robers
Neustr. 6 • 48691 Vreden • Tel.:02564-4030
*inkl. individuell gefertigter Kunststoff-Einstärken-Gläser bis dpt. ± 6.0 cyl. 2.0. Modelländerungen und Irrtümer vorbehalten. Farbabweichungen möglich. Angebot gilt nur für Aktionsware im Aktionszeitraum. Die Aktion ist nicht kombinierbar mit anderen Aktionen/Konditionen. Nur solange der Vorrat reicht.

Heizung - Sanitär - Fliesen
BÜNING GbR
Winterswijker Str. 44
48691 Vreden
Tel.: 02564 392650
www.buening-gbr.de
Montags bis Freitags
08:00 – 18:00 Uhr

Fenster
Rollläden
Insektenschutz
Haustüren
JLS
Josef LÜTKENHAUS oHG
Tel. 02563/1879 · Fax 02563/4840
JOSEF LÜTKENHAUS · PROZESSWEG 1-3 · 48703 STADTLOHN

Blickwinkel live – Lesungen an besonderen Orten

Leben, was trägt. Mit den Füßen auf der Erde, mit dem Herzen bei den Menschen, verbunden mit dem Himmel."
Lesung am Donnerstag, dem 11. Januar 2018, um 18.00 Uhr in die Kapelle von Haus Früchting.

Anlass für die nächste Veranstaltung aus der Reihe „Blickwinkel live – Lesungen an besonderen Orten" ist ein denkwürdiges Ereignis im Januar 2018: die Schließung des Herz-Jesu-Klosters in Ellewick. Fast 90 Jahre nach der Grundsteinlegung verlassen nun die Canisianerbrüder und Clemensschwestern den traditionsreichen Ort und nehmen am Samstag, dem 13. Januar 2017, mit einem Gottesdienst Abschied.
Zwei Tage zuvor findet deshalb im Herz-Jesu-Kloster eine Blickwinkel-Lesung statt unter der Überschrift „Leben, was trägt. Mit den Füßen auf der Erde, mit dem Herzen bei den Menschen, verbunden mit dem Himmel."
Sie widmet sich dem Wirken von vier bemerkenswerten Ordensfrauen aus Vreden: Die 91-jährigen Schwester M. Theolindis lebt seit über 50 Jahren im Ellewicker Kloster und ist dort als Küchenleiterin tätig gewesen. Die 81-jährige Schwester Tarcisia aus Vreden-Dömern war ab 1968 als Steyler Missionsschwester in Papua-Neuguinea eingesetzt und hat großen Anteil am Aufbau des dortigen Gesundheitswesens. Die 79-jährige Schwester M. Georgis ist vielen Familien in Vreden durch ihre Koch- und Backkurse – auch für Männer – bekannt geworden. Die 74-jährige Schwester Almuth blickt nicht nur auf ein reiches Wirken in Vreden zurück, sondern engagiert sich

Blickwinkel
Vredener Frauen live
Lesungen und Gespräche an ungewöhnlichen Orten

jetzt noch tatkräftig in Tansania.
Der Abend bietet bietet mehr als nur Lesungen, er will auch zu Gespräch und Austausch sowie zur persönlichen Begegnung mit den Ordensschwestern Gelegenheit geben.
Alle Interessierten sind somit eingeladen, am Donnerstag, dem 11. Januar 2018, um 18.00 Uhr in die Kapelle von Haus Früchting zu kommen, wo die Lesungen – unterbrochen von einer Pause im Refektorium – stattfinden werden. Das musikalische Rahmenprogramm gestalten die Sängerinnen des Chores „Jotapata".
Eintrittskarten sind zum Preis von 6,00 Euro erhältlich in der Öffentlichen Bücherei und an der Abendkasse für 10,00 Euro.
Die Veranstaltungsreihe wird ermöglicht durch die Kooperation von Öffentlicher Bücherei St. Georg Vreden, der Gleichstellungsbeauftragten und dem Kulturamt der Stadt Vreden, dem kult Westmünsterland sowie dem Bündnis für Familie in Vreden.

Holen Sie sich die neuesten Frühjahrsideen!
▶ Besuchen Sie uns!
Handwerk Kreativität
...denn so fängt schöner Wohnen an!
Bahnhofstraße 11 · 48691 Vreden
www.handwerkundkreativitaet.de
Tel. 32311

Der Nikolaus bei der SpVgg Vreden

Der Nikolaus ließ es sich auch in diesem Jahr nicht nehmen, die jüngsten Kicker der Spielvereinigung zu besuchen. Am vergangenen Samstag war es dann endlich soweit.
Aber vorher wurde noch fleißig Fußball gespielt. Unter dem Motto „Europameisterschaft" wollten die Kinder die Möglichkeit nutzen, um den Nikolaus vom fußballerischen Talent zu überzeugen und ihm ein paar tolle Tricks vorzuführen. Zunächst wurde der heilige Mann standesgemäß mit vielen Nikolausliedern begrüßt.

Im Anschluss wurde es recht still in der Halle, als der Nikolaus aus seinem goldenen Buch vorlas und über Gutes und nicht so Gutes jeder einzelnen Mannschaft Bescheid wusste.
Auch wenn einige Spiele verloren wurden, wusste der Nikolaus über so manchen, sogar zweistelligen Sieg zu berichten. Aber auch die Eigentore waren ihm nicht entgangen.
Mit der sportlichen Einstellung, dem Trainingsfleiß und der Lernfähigkeit der Kinder war er sehr zufrieden.
Er dankte den Trainern, Betreuern und Eltern für ihr Engagement und versprach allen Anwesenden, dass er weiterhin ein Auge auf sie richten werde und sie von oben anfeuern würde. Natürlich hatte er noch für alle Kinder eine Kleinigkeit mitgebracht.
Anschließend machte er sich wieder auf dem Weg um noch weitere Kinder zu besuchen.

Wir reparieren Ihr Auto gut-schnell-preiswert
Autohaus Otger Lensker
Alle Marken u. Typen, Tel. 4446

Wohnung gesucht
stadtnah, mit Badewanne, EBK, Terrasse oder Balkon, festes Einkommen vorhanden. Chiffre 0901

❍ Elektronische &
❍ Mechanische Schließanlagen
Ihr Spezialist für Schließanlagen
MÜMKEN
Parkplatz Domhof · Tel. 98031

Das bieten wir Ihnen an:
Industrie-elektrik und Elektronik
ELEKTROTECHNIK Alfred DANOWSKI
Hausgeräte · Kundendienst · Installation
Twicklerstr. 11, Vreden
Tel. 02564/2571

TCV NUTZFAHRZEUGSERVICE
ACHTUNG!
ANHÄNGER DEFEKT?
ANHÄNGER HU FÄLLIG?
JETZT ANRUFEN:
TEL. 39 68 60
TRUCK-CENTER VREDEN
Tägl. 7-18 Uhr | Otto-Hahn-Str. 2 | Vreden
autorisierter Servicepartner von
SCHMITZ CARGOBULL

Wir kaufen Wohnmobile + Wohnwagen
0 39 44 - 3 61 60 · www.wm-aw.de (Fa.)

**Die heutige Jugend weiß gar nicht, wie gut sie es hat.
Wir mussten früher 4 mal auf die 9 drücken,
um ein verdammtes kleines „z" zu schreiben!**

Adventsfeier für Besuchsdienst im Krankenhaus Ahaus-Vreden

130 Ehrenamtliche für Krankenhaus-Patienten im Einsatz
Es kommen unzählige Stunden zusammen, die der ehrenamtliche Besuchsdienst im St. Marien-Krankenhaus Ahaus-Vreden in den letzten zwölf Monaten geleistet hat.

Regionalleiter Werner Lentfort (rechts) bedankte sich während der Adventsfeier bei den Damen und Herren, die ehrenamtlich den Krankenhausbesuchsdienst in den Krankenhäusern in Ahaus und Vreden ausüben

Insgesamt rund 130 Damen und Herren aus Ahaus, Vreden, Alstätte, Wüllen, Heek, Ottenstein, Gescher, Südlohn, Legden und Osterwick kümmern sich regelmäßig in den Krankenhäusern in Ahaus und Vreden um die Patienten.
Sie richten Ihnen Neuigkeiten und Wünsche der Stadt oder der Gemeinde aus, haben aber auch ein offenes Ohr für unterhaltsame sowie ernste Themen. Ein großes Dankeschön für den Einsatz gab es im Rahmen einer Adventsfeier im Marien-Bistro des Ahauser Krankenhauses.
Das Ehrenamt ist auch im Krankenhaus eine sehr wertvolle Unterstützung. Neben der ärztlichen und pflegerischen Versorgung, tragen auch Gespräche zum Genesungsprozess bei. Eine ganz wichtige Rolle spielen hier die knapp 130 ehrenamtlichen Helferinnen und Helfer, die auch ihrerseits versuchen den stationären Aufenthalt der Patienten so angenehm wie möglich zu machen. „Sie bringen ein Plus an Lebensfreude, Unterhaltung und Ablenkung vom Krankenhausalltag, dafür gilt Ihnen ein ganz besonderer Dank“, lobte Krankenhausseelsorgerin Johanna Tenhumberg-Pleie die Hilfskräfte, die unentgeltlich ihren Dienst in den Krankenhäusern Ahaus und Vreden ausüben.
Rund 70 der Ehrenamtlichen, die im Krankenhausbesuchsdienst tätig sind, kamen zu einer Adventsfeier ins Ahauser St. Marien-Krankenhaus. Nach einer kurzen Andacht in der Krankenhaus-Kapelle mit Krankenhausseelsorgerin Johanna Tenhumberg-Pleie gab es Kaffee, Kuchen und Plätzchen. Währenddessen bedankte sich auch Regionalleiter Werner Lentfort für die Arbeit in den Häusern und ließ dabei Höhepunkte des Geschäftsjahres Revue passieren.

Eigene Abschiedsräume
BESTATTUNGEN tenhumberg
IM HAUS BERKELRUH
02564 / 39811-20

Erkenntnisse morgens, 8.30 Uhr: Eigentlich hatte ich heute viel vor. Jetzt habe ich morgen viel vor.

Karikatur: Norbert Denno, Vreden

„Wer von euch Vögeln hat auf meinen Balkon gekackt?“ „Star wars!“

Vredener Anzeiger. Wochenblatt

Tombow

Lettering

ABT Dual Brush Pens
6er 23,35 €

96 Farben

ABT Dual Brush Pen
schwarz mit 2 Spitzen
statt ~~3,95 €~~ nur 3,16 €

My heart

Noch bis 30. Dezember Vorteil nutzen:
20 % Rabatt
auf alle Tombow ABT-Stifte

GESCHER
Kirchplatz 8 | 48691 Vreden | Tel. 02564/98400 | info@gescher.com

Kammerchor Collegium Canticum Borken präsentiert

Weihnachtskonzert „Zwischen den Jahren“
Chor- und Bläsermusik am 29. Dezember 2017 in der Barockkirche Zwillbrock

Nach den Festtagen und dem Trubel rund um das Weihnachtsfest ist es in den Veranstaltungskalendern ruhiger geworden. Seit nunmehr 10 Jahren ist es feine Tradition, dass der Kammerchor Collegium Canticum Borken seine Weihnachtskonzerte gerade in diese Zeit zwischen den Jahren platziert.

Am Freitag, dem 29. Dezember, ist der Kammerchor zu Gast in der Barockkirche Zwillbrock und lässt weihnachtliche Musik erklingen. Unter der Leitung von Musikdirektor FDB Robert Kemper wirken neben dem 20-köpfigen Männerchorensemble weiterhin mit: Thomas Weddeling (Trompete), Stephan Lemanski (Orgel) und die aus sechs Musikern bestehende Borkener Bläsergruppe unter der Leitung von Heiner Niehaves.

Auf dem Programm stehen schlichte Weisen aus der Alpenregion wie zum Beispiel der „Andachtsjodler“ aus Tirol oder das schlesische „Transeamus“, der bekannte Gesang der Hirten auf dem Weg zur Krippe. Nahezu alle Chordarbietungen sind Kompositionen bzw. Arrangements von Robert Kemper.

Natürlich dürfen in einem Weihnachtskonzert auch nicht die beliebten Klassiker fehlen: Das meist gesungene Weihnachtslied auf der Welt „Stille Nacht, heilige Nacht“ wird unter Bläserbegleitung vom Chor und den Zuhörern gemeinsam gesungen, ebenso wie einige andere der beliebtesten Weihnachtslieder.

Der Konzertabend in Zwillbrock beginnt am Freitagabend um 19.30 Uhr. Der Eintritt ist frei. Am Ausgang wird um eine freiwillige Spende gebeten.

Viele Grüsse aus Kolumbien und Euch alles Gute für 2018! Bis Bald! Raul Zuniga und Familie

Ein Kaktus ist nichts anderes, als eine schwer bewaffnete Gurke.

Stichwort „Feuer“

Am 25. Dezember 2017 um 2.46 wurde der Löschzug Vreden-Stadt mit dem Stichwort „Feuer“ zu einem Wohnhaus auf den Wendfelder Damm alarmiert. Gemeldet war der Vollbrand einer 4x4m großen Hütte im Garten. Bereits auf der Anfahrt konnte Feuerschein und eine Rauchentwicklung festgestellt werden. Bei Eintreffen der ersten Kräfte bestätigte sich die Erstmeldung. Da das Feuer drohte auf eine angrenzende Garage überzugreifen, gingen sofort zwei Trupps unter schwerem Atemschutz mit C-Rohren zur Brandbekämpfung vor. Eine Ausbreitung auf die bedrohte Garage konnte so verhindert werden. Im Einsatzverlauf wurde ein weiterer Trupp unter schwerem Atemschutz mit einem C-Rohr eingesetzt, um die Garage zu kontrollieren und anschließend bei der Brandbekämpfung zu unterstützen. Nachdem die Flammen gelöscht waren, begannen die Trupps das Brandgut auseinander zu ziehen, um auch die letzen Glutnester ablöschen zu können. Für die Dauer des Einsatzes war die Ottensteiner Straße im Bereich „Wendfelder Damm“ komplett gesperrt. Die Einsatzstelle wurde durch die Polizei beschlagnahmt, um die Brandursache zu ermitteln.

Neujahrs-Wanderung: Rund ums Schwatte Gatt

Das Schwatte Gatt zwischen Vreden-Lünten und Ahaus-Ottenstein wurde bereits 1958 als Naturschutzgebiet ausgewiesen und 1992 auf 61 Hektar erweitert. Verlandende Stillgewässer, Moorvegetation und ausgedehnte, torfmoosreiche Feuchtheiden gehören zu den Besonderheiten des Gebietes. Charakterart der Feuchtheide ist die Glockenheide, die ab dem Frühsommer das Schwatte Gatt in ein wunderschönes Blütenmeer taucht. Ebenso blütenprächtig zeigt sich das große Gewässer am Rand der Moor- und Heideflächen zur Blütezeit der Weißen Seerose im Juni.

Das große Gewässer im Schwatten Gatt ist besonders für die Seerosenblüte im Juni und Juli bekannt.

Nach dem Feiertags-Marathon heißt es aufbrechen zu einer nachmittäglichen natur-kundlichen Exkursion in das Naturschutzgebiet (NSG) „Schwatte Gatt“ und in den benachbarten Provinzbusch. Unterwegs gibt es Informationen zu den Stillgewässern und Feuchtheiden im Zentrum des NSG und zum Provinzbusch mit Kiefernforsten sowie zur Tierwelt. Auf einer Exkursion der Biologischen Station Zwillbrock am Neujahrstag, 1. Januar 2018, 14.00 Uhr wird der Naturführer Wolfgang Richard Müller dieses Gebiet vorstellen. Treffpunkt ist am Besucherparkplatz Provinzbusch, östlich St. Antoniusheim in Vreden-Köckelwick, Kreisstraße 19. Die Kosten betragen 10,00 Euro. Die Teilnehmer sollten an gutes Schuhwerk, wetterfeste Kleidung und möglichst an ein Fernglas denken. Für weitere Informationen und Anmeldungen steht Ihnen die Biologische Station Zwillbrock unter Tel.: 02564/986020 zur Verfügung.

Naturerlebnis Nationalpark Harz im Winter

Schneewanderung über Karneval

Wilde Natur und eindrucksvolle Landschaften in der Mittelgebirgsregion Harz zur Winterzeit sind das Ziel einer besonderen naturkundlichen Wanderung der Biologischen Station Zwillbrock.

Am Karnevalswochenende von Samstag, den 10. Februar 2018, bis Dienstag, den 13. Februar 2018, startet diese außergewöhnliche Wandertour unter Leitung des Naturführers Lars Elburg durch das schneebedeckte Brockengebiet bis zum Gipfel auf 1142 Metern Höhe.

Auf dieser naturkundlichen Wanderung durchstreifen die Teilnehmer mit Schneeschuhen den Nationalpark Hoher Harz und treffen auf eine teilweise unberührte Natur, die schon seit Goethes Zeiten die Menschen in ihren Bann gezogen hat. Die Wandergruppe nimmt das Quartier in einem guten Hotel in Drei-Annen-Hohne, einem kleinen Flecken, der an der historischen Bahntrasse der Brocken-Bahn liegt. Dieses nostalgische Verkehrsmittel mit der Dampflokomotive wird bei den verschiedenen Tages-Touren immer wieder als Transport-Vehikel für längere Fahrten genutzt. Dazwischen liegen Schneewanderungen zu Orten die Elend oder Schierke heißen und allein schon vom Namen her einen historischen Klang haben. Eindrucksvoll geht die Fahrt mit der Brocken-Bahn auf den höchsten Gipfel Norddeutschlands, bevor die Wanderung durch die schneebedeckte Landschaft vorbei am Bode-Tal zurückführt.

Auf Schneeschuhen wird der Nationalpark Harz erkundet

Zum Schluss der Tour wird das malerische Städtchen Wernigerode besucht. Die Kosten für diese naturkundliche Tour betragen 580,00 Euro pro Person im Doppelzimmer. Die Anreise in den Harz erfolgt mit der Bahn.

Für weitere Informationen und Anmeldungen zu dieser Tour steht Ihnen die Biologische Station Zwillbrock unter Tel.: 02564/986020 zur Verfügung. www.bszwillbrock.de.

Wir wünschen für 2017 KEINEN guten Rutsch!
HALSBAND & SCHWERS
Master Esch 70, Tel. 97636
... gute Reifen für gute Bodenhaftung

Treffen alleinstehender Frauen

Wir treffen uns am Sonntag, dem 7. Januar 2018 um 15.00 Uhr im Pfarrheim. Kaffee steht für alle bereit, wer Kuchen möchte - bitte selbst mitbringen.

Frau Velken

Unternehmensberatung Beate Krandick
Ihre persönliche Unterstützung bei der Kostentransparenz
Ich bin die BRÜCKE zwischen Ihnen und Ihren Betriebskennzahlen!
Sie führen mit Leidenschaft und großem Engagement Ihr Einzel- bzw. Kleinunternehmen.
Auf viele Fragen weiß ich Antworten und Lösungen!
01 57 / 56 34 03 39
www.unternehmensberatung-krandick.de

Danke an Norbert Denno für die ganzen tollen Zeichnungen im vergangenen Jahr!!

AXEL®
Schädlingsbekämpfung e.K.
Seit 1999 | Rhein-Ruhrgebiet Westmünsterland
Tel. 0 25 64 / 398 06 33
info@axel-nrw.de • www.axel-nrw.de
ISOZERT Qualitäts-Management-System DIN EN ISO 9001
ÖKOZERT Umwelt-Management-System DIN EN ISO 14001
VFkS Verein zur Förderung ökologischer Schädlingsbekämpfung e.V.

Straßensperrung für Wallheckenpflege

Im Winter steht die Pflege der Wallhecken an. Für die Arbeiten zur Wallheckenpflege wird der Wirtschaftsweg im Bereich Köckelwick 31 (Gaststätte Niehuis Borgheynk) am Donnerstag, dem 28. Dezember 2017, und Freitag, den 29. Dezember 2017, ganztätig gesperrt. Ein Team des städtischen Bauhofes wird die Arbeiten durchführen.

rechts: Straßensperrung zur Wallheckenpflege

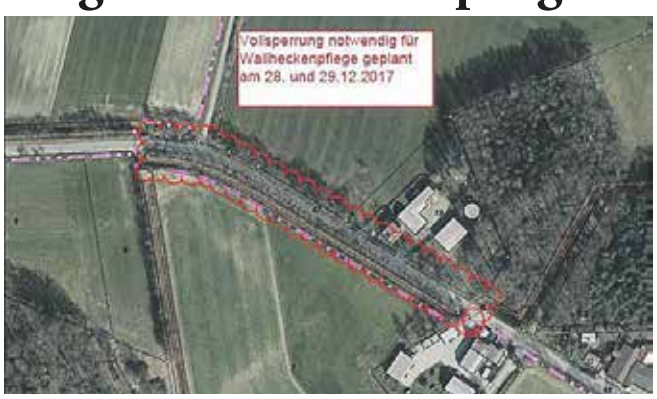

Hast Du Spaß am Umgang mit Menschen?
Interessierst Du Dich für die große weite Welt?
Sprichst Du Niederländisch?
Dann bewirb Dich bei uns zu einer fundierten
Ausbildung ab dem 1. August '18 zur/m Tourismuskauffrau/-mann.
Wir freuen uns auf Deine Bewerbung!
Wir möchten uns herzlich für Ihr Vertrauen bedanken und wünschen Ihnen ein gesundes und glückliches Jahr 2018
++Reise-Studio+++
+++Hammans++
Wüllener Str. 31
Tel. 6002, Fax 6005
NUR FLIEGEN IST SCHÖNER
Mo.–Fr. 9.00 bis 19.00 Uhr
Samstag 9.00 bis 16.00 Uhr
www.reisestudio-hammans.de

Zur Unterstützung unseres Teams suchen wir ab sofort einen

OBERMONTEUR m/w
& MONTEURE m/w
IN VOLLZEIT UND UNBEFRISTET

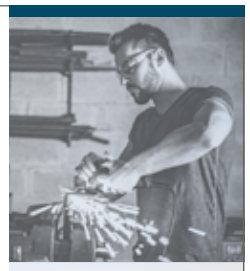

IHR PROFIL:
» abgeschlossene Berufsausbildung als Metallbauer, Tischler, Zimmerer oder Dachdecker
» Erfahrung bei der Montage von Fenstern, Türen und Fassaden
» Flexibilität

IHRE AUFGABEN:
» Montageleitung sowie die fachgerechte Montage von Fenstern, Türen und Fassaden

IST DER FUNKE ÜBERGESPRUNGEN?
Dann freuen wir uns auf Ihre Bewerbung, per Post oder per E-Mail an: **Metall- & Alubau GmbH & Co.KG** | Geschäftsleitung | Master Esch 15 | 48691 Vreden oder info@metall-und-alubau.de | Tel.: 0 25 64 - 39 58 10 | **www.metall-und-alubau.de**

Unsere Kompetenz in der Verarbeitung verschiedener Metalle und Aluminium ermöglicht uns ein großes Leistungsspektrum individueller Lösungen. Vom Standard-Aluminiumfenster bis zur architektonisch eindrucksvollen und funktionalen Fassade sind wir Ihr kompetenter Partner in Deutschland und den angrenzenden EU-Staaten.

M&A Metall- & Alubau
TÜREN | FENSTER | FASSADEN

Dann bewirb Dich zum **1.8.2019** als **Auszubildender** m/w im Bereich **KONSTRUKTIONSMECHANIK,** Fachrichtung Metall.

EUREGIO Neujahrsmarkt

Verkaufsoffener Sonntag – Alles muss raus!

Am Sonntag, dem 14. Januar 2018, von 13.00 bis 18.00 Uhr in Vreden

Vreden liegt mitten drin im EURGIO Grenzgebiet Westmünsterland-Achterhoek-Twente. Was liegt da näher, als die Veranstaltungsreihe in der Innenstadt mit einem deutsch-niederländischen Markt zu starten. Besucher können das jeweils „Andere“ förmlich grenzenlos erleben und genießen - ob Backfisch und Poeffertjes oder Bratwurst und Reibeplätzchen u.v.m.

Alles muss raus...

... auch der Horst! Der stolze Vredener Weihnachtsbaum auf dem Marktplatz darf von den Kindern geplündert werden. Und die Unordnung wird sogar belohnt, denn neben Horst‘ Schmuck gibt‘s auch allerlei Süßes und kleine Spielzeuge von den Vredener Einzelhändlern, die sich auch bei den kleinen Gästen für den Sonntagsbesuch in der Innenstadt bedanken.

Sonderposten beim Restantenmarkt & verkaufsoffener Sonntag!

Die großen Gäste können Sonderangebote an den Restantenständen vor vielen der geöffneten Geschäften plündern und gleichzeitig den ersten entspannten und garantiert weihnachtsfreien Shoppingbummel im neuen Jahr unternehmen.

Übrigens: das ist der einzige verkaufsoffene Sonntag im Münsterland, in Gelderland und in Overijssel!

... auch zu Hause! Für den Familienflohmarkt stellt das Stadtmarketing allen privaten Anbietern Krammarkstände auf dem Domhof zur Verfügung. Da wird nix und niemand nass! Also Kinderzimmer, Keller und Dachböden durchstöbern, warm anziehen und auf in die Vredener Innenstadt. Um sich einen der begehrten Standplätze zu sichern, ist eine formlose Anmeldung wünschenswert (Tel.: 02564–9899199, info@stadtmarketing-vreden.de; facebook messenger).

Das bieten wir Ihnen an:
Elektro-installation
ELEKTROTECHNIK
DANOWSKI
Hausgeräte Kundendienst Installation
Twicklerstr. 11, Vreden
Tel. 02564/2571

… auch die Vredener Eiszeit!

Wer bis jetzt noch keine Runde auf der Eisbahn gedreht hat oder die besondere Atmosphäre der Almhütte genießen konnte, hat beim Neujahrsmarkt noch bis 18.00 Uhr die letzte Chance dazu.

Markthändler aufgepasst – noch einige wenige Standplätze frei!

Für den deutsch-niederländischen Markt sind noch wenige Standplätze frei. Wenn Sie mit einem typisch deutschen oder holländischen Angebot teilnehmen möchten, melden Sie sich gerne ab Dienstag, den 2. Januar 2017, beim Stadtmarketing.

Renovierung von Maria Brunn

Die Kapelle Maria-Brunn bleibt voraussichtlich bis zum Frühjahr 2018 für Besucher wegen Renovierungsarbeiten geschlossen.

Kath. Kirchengemeinde St. Georg

Ein gesundes, glückliches und erfolgreiches Jahr 2018 wünscht Stefan Pauli

Stefan Pauli Automatenaufstellung
Borghagener Str. 14, 44581 Castrop-Rauxel
Tel.: +49 2305 73743

ROUTE 666 MUSIC BAR
Route 666 – Dartgaststätte
Hauptstraße 2, 48691 Vreden-Ammeloe
STAMMTISCHE für jung + alt

- Jetzt auch DSAB & VFS Liga-Betrieb möglich
- Jegliche Art von Mannschaftsbildung offen
- Bei Rückfragen: 0176/21968751 oder persönlich vorbeikommen

Wir freuen uns auf Ihren Besuch!

31. Dezember: Silvester

Die Namensgebung Silvester für das Jahresende des Gregorianischen Kalenders, abgeleitet aus dem lateinischen „silva“ für „Wald“ leitet sich aus dem Todestag des Papstes Silvester im Jahre 335 ab. Gefeiert wurde allerdings schon weit früher.

Mit Verlegung des Jahresbeginns vom vormals 1. März auf den 1. Januar im Jahre 153 v.Chr. entdeckten die Römer die Freude am Feiern des Jahresendfestes. Wie bei zahllosen anderen Festtagen auch, verbinden sich auch mit dem Jahreswechsel in der Nacht des 31. Dezembers allerlei Aberglaube und Brauchtum.

Die weit verbreiteten gigantischen Feuer-Feste zum Jahresende, gehen Überlieferungen zufolge, auf altgermanische Rituale zum Zwecke der Abwehr von bösen Geistern und Dämonen zurück. Auch heute noch wird die Silvesternacht in der Mehrzahl aller Länder um Mitternacht des 31. Dezember jeden Jahres gebührend zelebriert. Jedes Land greift für die Feierlichkeiten auf verschiedene Traditionen, Jahrhunderte alte Rituale und Neujahrsbräuche zum Feiertag zurück. Die Italiener beispielsweise setzten auf rote Unterwäsche in der Silvesternacht, denn wer erfolgreich und glücklich sein möchte, sollte nach alter Tradition in roter Wäsche, ob Boxershorts oder Spitzenslip, ins neue Jahr „rutschen“. Die traditionsreiche Schweinshaxe mit Linsen oder auch andere deftige Speisen bringen zudem angeblich Glück in Geldangelegenheiten.

In Bulgarien hingegen sollen Schläge auf den Rücken Reichtum und Gesundheit bringen. Hierzu wird ein Ast des Kornelkirschbaums farblich geschmückt und in die sogenannte „Surwatschka“ umgestaltet. Die bulgarischen Neujahrsbräuche bedingen, dass Kinder nachts von Haus zu Haus ziehen, fleißig Schläge verteilen, ein gesundes neues Jahr wünschen und dafür sogar kleine Geschenke und Süßigkeiten erhalten.

Bei den Griechen geht es beim alljährlichen Neujahrszocken mit Karten- oder Würfelspielen bis in die frühen Morgenstunden traditionell heiß her. Landesweit wird Schätzungen zu folge legal und illegal ein dreistelliger Millionenbetrag verspielt. Den Gewinner erwarten ganzjähriges Glück und der Verlierer kann wenigstens auf Glück in der Liebe hoffen.

Auch die Tschechen lieben Ihre Neujahrsbräuche und gießen für die Zukunftsdeutung gerne Blei. Noch älter allerdings ist der Brauch, anhand des Kerngehäuses eines halbierten Apfels das Schicksal für das neue Jahr vorherzusagen. Ähnlich wie in einigen Staaten im Süden der USA sollen zudem Mitternachtsspeisen mit Linsen traditionell bevorstehenden Reichtum symbolisieren.

Ob wir nun in roter Unterwäsche in den Feiertag hineinrutschen oder mit Rückenschlägen das Jahr starten, eins haben wir alle gemein. Wir wünschen uns, unseren Lieben und sogar wildfremden Menschen ein glückliches und gesundes aber ebenso erfolgreiches und seliges neues Jahr.

(Quelle: www.dertagdes.de)

Johanna (11 Jahre) und Mia (10 Jahre) freuen sich über einen gemeinsamen Kinobesuch. Viel Spaß.

Müh` und Arbeit
war dein Leben,
treu und fleißig
deine Hand.
Deine Kraft
hast du gegeben,
nun schlafe wohl
hab` tausend Dank.

Tischlermeister
Heinrich Tenhumberg

*** 5. September 1928 † 23. Dezember 2017**

In stiller Trauer:

Deine Wilhelmine

Josef und Marlies
Tanja und Gerd, Andre und Sarah

Annegret und Christian
Jana und Tobias, Hendrik und Corinna

Georg und Judith
Leon

Werner und Kornelia
Merle, Fynn, Julia, Jan

48691 Vreden, den 23. Dezember 2017

Das Seelenamt, wozu wir freundlich einladen, ist am Samstag, dem 30. Dezember 2017 um 9.30 Uhr in der Stiftskirche zu Vreden, im Anschluss ist die Beisetzung auf dem Friedhof an der Zwillbrocker Straße.

Wir beten für Heinrich am 29. Dezember 2017 nach der Abendmesse um 19.00 Uhr.

Ein besonderer Dank gilt Dr. Ulf Lütkemeier und dem Pflegeteam der Caritas für die liebevolle Pflege und Betreuung.

Wir hoffen, mit dieser Anzeige auch diejenigen zu erreichen, die sich mit Heinz verbunden fühlten und versehentlich keine persönliche Nachricht erhalten haben.

Unser Seniorchef

Tischlermeister

Heinrich Tenhumberg

ist verstorben.

Von seinem Tod sind wir alle betroffen.

Jeder, der ihn kannte, wird ihn als hilfsbereiten, humorvollen und ausgesprochen menschlichen Chef in Erinnerung behalten.
Unser Mitgefühl gilt seiner Frau und seiner Familie.

Die Belegschaft der Tenhumberg GmbH
Tischlerei – Zimmerei

Er hat sein Leben gelebt.

Herzlichen Dank

sagen wir allen, die sich in stiller Trauer mit uns verbunden fühlten, mit uns Abschied nahmen und ihre Anteilnahme auf vielfältige Weise zum Ausdruck brachten.

Ein besonderer Dank gilt den Nachbarn.

Die Kinder mit ihren Familien

Vreden, im Dezember 2017

Hermann Kemper

* 20. Dezember 1932
† 23. November 2017

Das Sechswochenseelenamt, zu dem wir herzlich einladen, ist am Dienstag, dem 2. Januar 2018, um 19.00 Uhr in der Pfarrkirche St. Georg zu Vreden.

Vredener Anzeiger. Wochenblatt

Manchmal bist Du in unseren Träumen,
oft in unseren Gedanken, immer in unserer Mitte
und für ewig in unseren Herzen.

Mit allen, die ihr nahestanden und sie nicht vergessen haben, gedenken wir ihrer in Liebe und Dankbarkeit im

ERSTEN JAHRESSEELENAMT

am Dienstag, dem 2. Januar 2018, um 19.00 Uhr in der Pfarrkirche St. Georg zu Vreden. Wir laden herzlich dazu ein.

Dein Mann, Deine Kinder, Enkel und Urenkel

48691 Vreden, im Dezember 2017

Johanna Tenhagen
geb. Heuer
* 11.11.1927
† 01.01.2017

Das erste Jahr ohne Dich

Wir können darüber weinen,
dass Du gegangen bist,
oder wir können lächeln, weil Du ein wunderbarer Mensch warst.
Wir können die Augen schließen und beten,
dass Du wiederkommst, oder
wir können sie öffnen und sehen,
was Du Schönes zurückgelassen hast.
Wir können weinen oder wir können tun was Du von uns
wolltest, dass wir lächeln, die Augen öffnen und weiter leben.

In liebevoller Erinnerung
Phil, Max und Helmut

48691 Vreden, im Dezember 2017

Das erste Jahresseelenamt, zu dem wir herzlich einladen,
ist am Dienstag, dem 2. Januar 2018, um 19.00 Uhr
in der Pfarrkirche St. Georg zu Vreden.

Natalie Hoffmann
geb. Schäfer
* 20. Januar 1977
† 2. Januar 2017

Königlicher Besuch im Museum Villa Mondriaan

Piet Mondriaan, Portret van koningin Wilhelmina (1896). Bruikleen Rijksmuseum Paleis Het Loo, Apeldoorn

Das Museum Villa Mondriaan besteht 2018 seit fünf Jahren! Villa Mondriaan wurde am 21. Mai 2013 durch H.K.H. Prinzessin Beatrix eröffnet. Im ersten Jubiläumsjahr bekommt das Museum erneut königlichen Besuch, diesmal in Form eines Porträts, das Piet Mondriaan 1896 von Königin Wilhelmina malte und das zur festen Sammlung des Palastes Het Loo gehört. Am 13. Januar wird das Werk um 14.00 Uhr offiziell durch Clemens Cornielje, Commissaris des Königs in Gelderland, enthüllt.

Das Porträt von Wilhelmina, Königin der Niederlanden ist eines der wenigen Porträts, die Piet Mondriaan angefertigt hat. Auf dem Bild ist die blutjunge Königin, die damals erst 16 Jahre alt war, mit einem großen, weißen Hut auf ihrem Kopf zu sehen. Mondriaan malte das Porträt wahrscheinlich aus eigenem Antrieb von einem Foto als Studienstück für seine Ausbildung. Er benutzte dazu noch nicht einmal eine neue Leinwand, sondern malte das Porträt über ein früher gemaltes Blumenstillleben.

Museum Villa Mondriaan hat eine besondere Verbindung mit dem Gemälde. Während der Eröffnung des Museums im Mai 2013 machte H.K.H. Prinzessin Beatrix Vorstand und Direktion von Villa Mondriaan darauf aufmerksam, dass Palast Het Loo auch ein frühes Werk von Mondriaan besitzt. Das Werk würde ihrer Auffassung nach sehr gut zur Sammlung von Villa Mondriaan passen. Nach Übereinkunft mit der Direktion von Palast Het Loo wird dieser Mondriaan für längere Zeit als Leihgabe an das Museum in Winterswijk gegeben. Anfang Januar 2018 wird der Palast Het Loo mit einer tief greifenden Renovierung beginnen, die drei Jahre dauern soll. Das Porträt von Königin Wilhelmina ist daher bis Juli 2019 in der Villa Mondriaan zu sehen.

Heißen Sie Wilhelmina? Während des Wochenendes um den 13. Januar können Sie dann Ihre Namensvetterin als erste gratis in der Villa Mondriaan betrachten kommen. Auch die Einwohner der Wilhelminastraat in Winterswijk werden eigens eingeladen, das Porträt an diesem Wochenende bewundern zu kommen.

Festliche Enthüllung des Wilhelminaporträts
Ort: Zonnebrink 4 (Eingang Ratumsestraat), Winterswijk
Information: www.villamondriaan.nl oder +0031 (0) 543515400

Neue Trikots für die Abteilung Badminton

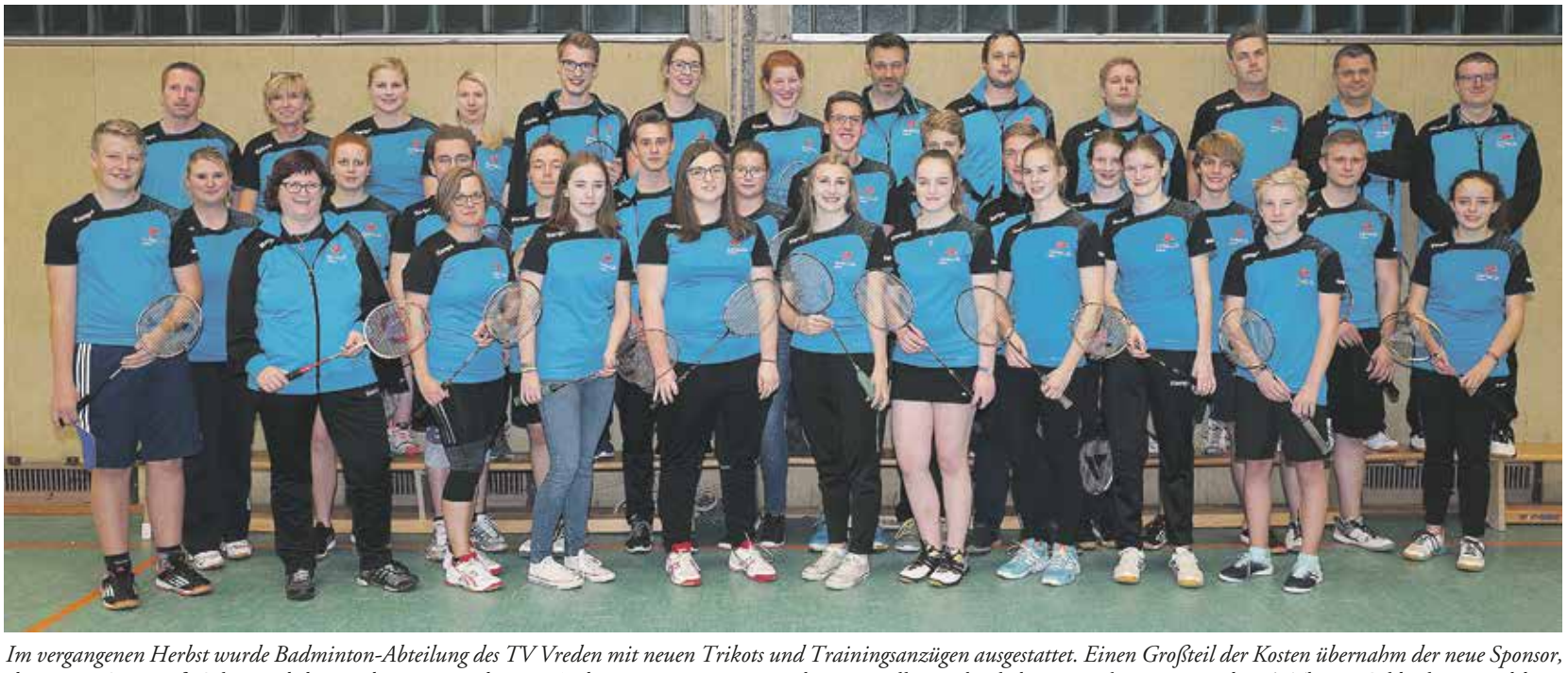

Im vergangenen Herbst wurde Badminton-Abteilung des TV Vreden mit neuen Trikots und Trainingsanzügen ausgestattet. Einen Großteil der Kosten übernahm der neue Sponsor, die Firma Swiss Life Select und der Vredener Finanzberater André Röring. Das Unternehmen erstellt ganzheitliche Finanzkonzepte rund um's Thema Geldanlagen und berät zudem in puncto Versicherungen und Steuerersparnis. Der TV Vreden möchte sich noch einmal recht herzlich für die finanzielle Unterstützung bedanken.

Up't Hybrid-Örgel

Dao sitt he spöllt un örgelt,
de Hande wöölt un wörgelt.
De Fööte allbejde
träät de Pedalenwejde.

Däör de Piepen blöss denn Wind,
de Töne nao de Ohrne find,
de Kunten sitt't up kaolle Bänke,
weh doot a de Hüftgelenke.

Buuten vör de Karkenpaorte
is Staorm de is von andre Saorte.
Veredelt is denn Bruusewind
wenn he denn Wegg däör Piepen find.

Jan „Kistpel"

Klasse 3 der Norbertschule zu Besuch bei der Feuerwehr Vreden

Am Montag, dem 18. Dezember 2017, waren 46 Kinder der dritten Klasse der Norbertschule zu Besuch im Gerätehaus des Löschzuges Vreden-Stadt. Nachdem im Rahmen des Sachkundeunterrichtes das Thema Verbrennung, Feuer und Feuerwehr besprochen wurde, konnte bei dem Besuch das Erlernte an drei Stationen praxisnah vertieft werden. Bei der ersten Station stand das Absetzen des Notrufes in Verbindung mit der darauffolgenden Alarmierung der Einsatzkräfte im Vordergrund. Auch die Einsatzbekleidung mit Atemschutzgerät wurde hier in Augenschein genommen.
Bei der zweiten Station konnten die Kinder anschließend verschiedene Brandexperimente durchführen. Hier stand der sichere und verantwortungsbewusste Umgang mit Feuer im Vordergrund. Außerdem wurden die Voraussetzung für eine Verbrennung und das Brandverhalten mehrerer Stoffe untersucht.
Bei der dritten Station ging es dann zu den Fahrzeugen. Vor allem die Gerätschaften des HLFs und der Drehleiter wurden von den Kindern bestaunt. Dazu gehörten sowohl die hydraulischen Rettungsgeräte, als auch die Wärmebildkamera und der Sprungretter.
Natürlich hatten die Kinder im Anschluss noch die Möglichkeit alle offenen Fragen zu stellen.

Theresa Robers

Gerhard Woltering

* 6. Januar 1929
† 7. November 2017

Es ist schwer einen lieben Menschen lozulassen
und jeden Tag zu erkennen, wie endgültig alles ist.
Und doch hat uns getröstet, dass so viele Menschen
mit uns von Gerhard Abschied genommen haben.

Wir danken allen, die uns ihr Mitgefühl
in so herzlicher Weise zum Ausdruck brachten.
Ein besonderer Dank gilt den Nachbarn.

Mit unserem Dank
verbinden wir die Einladung zum

Sechswochenseelenamt

am Samstag, dem 6. Januar 2018, um 19.00 Uhr
in der Pfarrkirche St. Antonius Abt zu Ammeloe.

Im Namen aller Angehörigen
Agnes Verwohlt

48691 Vreden, im Januar 2018

Statt Karten

Elisabeth Severt

geb. Wensing
* 12. Juni 1926
† 14. November 2017

Es gibt so viele Momente, in denen wir an Dich denken,
so viele Stunden, in denen wir Deinen Rat brauchen,
so viele Augenblicke, in denen wir Dich vermissen.
Du fehlst uns!

Danke für ein stilles Gebet, für die tröstenden Worte,
gesprochen oder geschrieben, für einen Händedruck,
wenn die Worte fehlten, für die Zeichen der Anteilnahme,
der Verbundenheit und der Freundschaft.

Ein besonderer Dank gilt den Nachbarn.

Die Kinder und Enkelkinder

Das Sechswochenseelenamt, zu dem wir herzlich einladen,
ist am Samstag, dem 30. Dezember 2017, um 18.00 Uhr
in der Pfarrkirche St. Georg zu Vreden.

Wir benötigen neue Immobilienangebote!

Auch 2018 möchten wir unseren Kunden eine interessante Auswahl an Häusern, Wohnungen und Grundstücken anbieten.

Sie überlegen, Ihre Immobilie zu verkaufen?

In einem unverbindlichen Gespräch zeigen wir Ihnen gerne die Verkaufschancen Ihrer Immobilie auf.

Ihr Ansprechpartner
Dirk Droste
Tel. 02564/308-8044

www.sparkasse-westmuensterland.de

m² ImmobilienGmbH
Ein Unternehmen der Sparkasse Westmünsterland

Wer schwankt, hat mehr vom Weg!

Originelle
Fotogeschenke
und **Geschenke mit Namen** schenken

Plüschtiere
mit Foto-Shirt

z. B. Giraffe,
Sitzhöhe, ca. 220 mm

19,00 €*

GESCHER
Wir machen Eindruck

* Alle Preise gelten bei Anlieferung von digitalen Daten, evtl. Satzarbeiten werden nach Aufwand berechnet.

Auch unsere Stadtpark-Schönheit hat sich für die Weihnachtsfeierlichkeiten fein gemacht. Jetzt fehlt ihren netten (nackten) Herren gegenüber nur noch das richtige Party-Outfit für Silvester! Einen guten Rutsch! (gefunden von Sonja Heinrichs)

Nicht vergessen – Terminkalender

„Die Filmmusik Gottes – Teil II“	08.06.2018, 20.00 Uhr	St. Georgs-Kirche
„Medikament Bewegung“ – Vortrag	10.01.2018, 19.00 Uhr	Gymnasium Stadtlohn
Barockkirche, Weihnachtskonzert	29.12.2017, 19.30 Uhr	Zwillbrock
Blickwinkel, Lesung	11.01.2018, 18.00 Uhr	Kapelle/Haus Früchting
BS Zwillbrock, Tour	30.03.2018-08.04.2018	
*Wanderung Auvergne	02.-09.06.2018	
*Tageswanderung Borken-Raesfeld	14.01.2018	Info 02564/986020
*abendliche Exkursion	13.01.2018, 18.00 Uhr	Allwetterzoo Münster
*Winterwanderung	28.12.2017, 15.00 Uhr	NSG Fürstenkuhle/Gescher
*Neujahrs-Wanderung	01.01.2018, 14.00 Uhr	Parkplatz Provinzbusch
*Wandertour	28.12.2017, 15.00 Uhr	Fürstenkuhle/Gescher
*Wandertour	30.12.2017, 09.00 Uhr	Overijssel/Diepenheim
*Schneewanderung über Karneval	10.02.-13.02.2018	Harz
*Wanderung Veluwe	07.01.2018, 09.00 Uhr	Grenze Südlohn-Oeding
Ellewicker Schützenfestlauf	09.06.2018	
*Ellewicker Adventslauf	08.12.2018	
Geritt Hericks and Friends/Musikzug, Frühjahrskonzert	09.03.2018/10.03.2018	
GKF, Rückbildungskurs	08.01.-19.03.2018, 18.15 Uhr	GKF, Königstraße 7
*Musik und Tanz	08.01.-19.03.2018, 14.15 Uhr	GKF, Königstraße 7
*Hatha-Yoga	04.01.-22.02.2018, 19.00 Uhr	GKF, Königstraße 7
Jürgen Becker „Volksbegehren“	18.01.2018, 20.00 Uhr	Konzert- und Theatersaal
KfD Ellewick-Crosewick, Altweiber-Karneval	08.02.2018, 15.11 Uhr	Schützenhalle
*Kinderkleiderbörse in der Schützenhalle	17.02.2018, Schwangere ab 14.00 Uhr/Rest ab 14.15 Uhr	Schützenhalle
Kfd St. Marien, gemütl. Abend bei Reirink	10.01.2018, 19.00 Uhr	Lidl Parkplatz
Kinderhaus Rasselbande, Frühjahr-/Sommerbörse	03.03.2018	Kinderhaus Rasselbande
KjG, Ferienlager	13.08.-25.08.2018	Nuttlar
Kolpingfamilie, Radtour 2018	03.06.2018-04.06.2018	Dülmen
Kreis für Menschen mit Behinderung, Aktion Lebenshilfe Vreden e.V,		
*kegeln	20.01.2018, 15.00 Uhr	Gaststätte Kerkhoff
*Karneval	04.02.2018, 14.30 Uhr	Mensa Haus Früchting
*Kinonachmittag	17.03.2018, 14.45 Uhr	Cinetech Vreden
*Party im N-Joy	20.04.2018, 18.00 Uhr	N-Joy

Gewinnspiel und Spendenübergabe der Firma Landhandel Lösing

Auf dem Weihnachtsmarkt veranstaltete die Firma Landhandel Lösing an Ihrem Weihnachtsstand das Gewinnspiel „Schätzen Sie die Anzahl der Jumbo Erdnüsse im Glasgefäß“. Viele gaben Ihren Tipp ab, nur Thomas Bomers lag mit 885 Nüssen genau richtig und gewann somit einen Rundflug für bis zu drei Personen im Wert von 150 Euro.

Insgesamt konnte durch dieses Gewinnspiel und durch den Bratapfelverkauf ein Betrag von 450 Euro erzielt werden.

Die Spendenübergabe erfolgt im Januar in Vreden durch Josef Schubert und ist für die Partnergemeinde von St. Georg in Oradea, Rumänien bestimmt. Das Team vom Landhandel Lösing bedankt sich bei allen Teilnehmern und freut sich jetzt schon auf den nächsten Weihnachtsmarkt, auf dem natürlich wieder der Bratapfelverkauf stattfinden wird.

Nicht vergessen – Terminkalender

ALV, Rheinfahrt ab Wesel mit der Riverlady	12.05.2018	Busbahnhof
*Sommerfest Hof Eilers	02.06.2018, 14.30 Uhr	Busbahnhof
*Urlaub – Jugendgästehaus am Aasee	14.07.-24.07.2018	Münster
*Kanufahrten am Berkelsee, Kaffee + Kuchen	19.08.2018, 15.00 Uhr	Berkelsee
Männerchor, Neujahrskonzert	14.01.2018, 11.00 Uhr	Konzertsaal
Messdiener Ammeloe, Lager 2018	15.07.-25.07.2018	Sauerland
Moosääten, „Van Wind un Weer“	Do., 15.02.,22.02., 01.03.2018	
Musikzug, Frühjahrskonzert	09.03.2018/10.03.2018	
Öffentliche Bücherei, szenische Lesung	18.02.2018, 11.00 Uhr	Bücherei
*Lauschsalon	16.03.2018, 20.00 Uhr	Bücherei
Pfarrei St. Georg, Neujahrsempfang	27.02.2018, 15.00 Uhr	Pfarrheim St. Georg
Rudelsingen	07.01.18, je 11.00 Uhr	Gasthaus Terrahe
Senioren-Union der CDU, Seniorenkino	2. Do./Mon. 14.00 Uhr	Cinetech Vreden
*Treffen	mittwochs, 10.00 Uhr	Twickler-Treff
SPD, Mitgliederstammtisch	30.12.2017, 18.30 Uhr	Hotel Meyerink
Spielmannszug, Quereinsteiger Flöte	donnerstags, 20.15 Uhr	Ostendarper Str. 106
Sportlerball, Sportlerball	03.02.2018	Schützenhalle Gaxel
SpVgg, Ballgewöhnung	samstags 13.30-14.30 Uhr	Sporthalle Norbertschule
Stadtmarketing, Nachtwächterführung	29.12./30.12./26.01.2018/27.01./23.02./24.02/31.03.2018 , 19.00 Uhr	
*Euregio-Neujahrsmarkt	14.01.2018, 13.00 Uhr	Innenstadt Vreden
*Neujahrsmarkt-Krammarkt	15.01.2018, 08.30 Uhr	Marktplatz Vreden
Sternsingeraktion	07.01.2018	Ammeloe
Stiftskirche, Klassik Konzert	09.01.2018	Stiftskirche
Treffen alleinstehender Frauen	1. So. / Monat, 15.00 Uhr	Pfarrheim
TV Vreden, Sportabzeichen	1. Mittwoch / Monat	Widukindstadion
*Dance Workout	montags, 19.30.-20.30 Uhr	Mädchenhalle, Gymnasium
*Bewegungsangebot für Babys	08.01.2018, 10.15 Uhr	
*TV Vreden, Karate Schnupperkurs Erw.	15.01.2018, 19.30 Uhr	Turnhalle, Realschule
*Trampolin-Kurs für Kinder	12.01.2018, 16.00 Uhr	Gymnasium, Jungenhalle
Vredener Eiszeit, Vredener Eiszeitkind	06.01.2018	
*Sport Niehuis Cup	13.01.2018	
*EUREGIO-Neujahrsmarkt	14.01.2018	
Vredener Selbsthilfe-Gruppe für psychisch Kranke, Programm 2017		
*Programmplanung	04.01.2018, 17.00 Uhr	im Matthiashaus

Thomas Bomers hat richtig geschätzt: Er konnte mit seiner Familie nun den Preis vom Team Landhandel Lösing den preis entgegenehmen

Wie in jedem Jahr hat das Team von **BE&WE** GmbH Heizung und Sanitär auf seiner Jahresabschlussfeier Geld für die Aktion „Herzenswünsche“ gesammelt. So kam, nach Verdoppelung durch die Geschäftsleitung, ein Betrag in Höhe von **1.000 €** zusammen.

BE & WE GmbH
... saubere Leistung!
Innovative Konzepte für Bad
Heizung - Energietechnik - Fliesen

KLJB Vreden spendet an Familie in Not

Zum Nikolausfest hat die Landjugend St. Georg Vreden auch in diesem Jahr wieder „echte“ Schokonikoläuse mit Stab und Mitra verkauft.
Wie auch in den letzten Jahren wurden die Nikoläuse restlos verkauft. Dadurch kam ein Erlös von 200,00 Euro zusammen, der nun dem Verein Familie in Not e.V. zugute kommt.

Die Landjugend bedankt sich bei allen Unterstützern.

Lösing Landhandel
Regionaler BAUERNMARKT
Wir wünschen allen einen guten Rutsch sowie ein erfolgreiches und neues Jahr 2018.
Mittwoch, 3. Januar, bleibt unser Geschäft wegen Inventur geschlossen.
Bahnhofstraße 28-30, 48691 Vreden
Tel. 02564/3972816

BEILAGENHINWEIS
Dieser Ausgabe liegen Beilagen vom **Baufuchs PLEWA** bei.

Aus...
J. Barenborg GmbH
Der Meisterbetrieb
wird
F. Barenborg GmbH
Der Meisterbetrieb
Wir übergeben zum 01.01.2018 unseren Betrieb an Fabian und bedanken uns bei unseren Kunden und Geschäftspartnern für die gute Zusammenarbeit!
48691 Vreden · www.barenborg.de
Tel. 02564 8449988 oder 0172 4422934

Faltstores,
Gardinen, Plissees
▶ Wir beraten Sie gern!
Handwerk & Kreativität
...denn so fängt schöner Wohnen an!
Bahnhofstraße 11 · 48691 Vreden
www.handwerkundkreativitaet.de
Tel. 32311

Es war alles in Ordnung in der Mathematik, bis sich X dort verirrte und der Rest des Alphabets es suchen ging.

Suche Ackerland für biologischen Anbau im Großraum Vreden.
Hubbeling
LIMOUSIN-ZUCHT » NATÜRLICH«
☎ 0177 / 8617410
Bio Limousin-Rindfleisch und Zuchtrinder zu verkaufen!
JETZT BESTELLEN!

Gottesdienstordnung für das Wochenende Samstag, 30. Dezember, und Sonntag, 31. Dezember 2017, sowie Neujahrsmorgen, 1. Januar 2018

St. Georg
Samstag, 30. Dezember 2017, 18.00 Uhr Eucharistiefeier
Sonntag, 31. Dezember 2017, 9.00 Uhr Eucharistiefeier
Sonntag, 31. Dezember 2017, Silvester, 18.00 Uhr Vorabendmesse – Kirchenchor St. Georg
Montag, 1. Januar 2018, 10.00 Uhr Eucharistiefeier

Krankenhaus
Sonntag, 31. Dezember 2017, 8.45 Uhr Eucharistiefeier
Montag, 1. Januar 2018, 8.45 Uhr Eucharistiefeier

Oldenkott, St. Antonius von Padua
Sonntag, 31. Dezember 2017, 10.15 Uhr Eucharistiefeier
Montag, 1. Januar 2018, 10.15 Uhr Eucharistiefeier

Ammeloe, St. Antonius Abt
Sonntag, 31. Dezember 2017, 10.30 Uhr Eucharistiefeier
Sonntag, 31. Dezember 2017, Silvester, 17.00 Uhr Eucharistiefeier zum Jahresabschluss

Lünten St. Bruno
Sonntag, 31. Dezember 2017, 9.00 Uhr Eucharistiefeier
Sonntag, 31. Dezember 2017, Silvester, 18.30 Uhr Eucharistiefeier zum Jahresabschluss

Ellewick Kreuz Erhöhung
Sonntag, 31. Dezember 2017, 10.30 Uhr Eucharistiefeier
Sonntag, 31. Dezember 2017, Silvester, 19.00 Uhr Eucharistiefeier zum Jahresabschluss
Montag, 1. Januar 2018, 10.30 Uhr Eucharistiefeier

Haus Früchting
Samstag, 30. Dezember 2017, 16.30 Uhr Eucharistiefeier
Sonntag, 31. Dezember 2017, 16.30 Uhr Eucharistiefeier zum Jahresabschluss

Zwillbrock St. Franziskus
Sonntag, 31. Dezember 2017, 9.00 Uhr Eucharistiefeier
Sonntag, 31. Dezember 2017, Silvester, 18.00 Uhr Eucharistiefeier zum Jahresabschluss

ÄRZTE IN VREDEN:
Hausarztpraxis
Frau Dr. H. Arends
Frau Dr. J. Lübbering
Butenwall 22, Tel. 2058
Gemeinschaftspraxis
Herr Dr. J. Bauer, Frau Krone
Butenwall 22, Tel. 4016
Herr Dr. Karl Brasse,
Butenwall 22, Tel. 93330
Herr Dr. A. Derstappen
Wessendorfer Str. 15, Tel. 97366
Herr Dr. med. R. Gehlhaar
Winterswijker Str. 55, Tel. 1550
Herr Dr. St. Gutermann
Domhof 13, Tel. 32277
Herr Dr. W. Ihling
Wessendorfer Str. 4, Tel. 6016
Herr St. Kemper
Butenwall 80, Tel. 97965
Frau Kraus
Wüllener Str. 22, Tel. 2532
Gemeinschaftspraxis
Herr Udo Lütkemeier, Dr. Ulf Lütkemeier, Frau Windmeier
Neustr. 8, Tel. 4004
Herr Dr. Erik Luyckx
Butenwall 22, Tel. 32038
Frau Nuphaus
Twicklerstr. 19, Tel 397100
Herr S. Rajab
An't Lindeken 100, Tel. 995400
Frau Dr. R. Rotering
Königstr. 1, Tel. 34341
Herr Dr. F. Rotering
Königstr. 1, Tel. 93630
Herr Dr. H. Schönfelder
Butenwall 22, Tel. 4016
Herr Dr. A. Serbetci, HNO
Butenwall 22, Tel. 6088;
Gemeinschaftspraxis
Frau Dr. J. Tausendfreude
Herr Falcke
Butenwall 119, Tel. 2515
ZAHNÄRZTE in Vreden:
Drs. Alink, Redmer & Kollegen
Schwerpunkt Kieferorthopädie
Stadtlohner Str. 8, Tel. 3969350
Herr Dr. W. Jadczewski
Mauerstr. 30, Tel. 32882
Herr Dr. Dr. med. dent. B. Kemper
Markt 4, Tel. 1360
Herr Dr. med. dent. B. Kemper
Markt 4, Tel. 1360
Gemeinschaftspraxis
Herr Dr. C. Kovermann
Frau Dr. J. Lupfer
Herr Dr. D. Leifkes
Gartenstr. 6, Tel. 4433
Frau Dr. S. Küpers
Stadtlohner Str. 8, Tel. 95097-0
Herr Dr. Dennis Waskönig + Partner
Twicklerstr. 24, Tel. 33993
Königstraße 3, Tel. 34123
PSYCHOTHERAPIE VREDEN:
Praxis für Kinder- und Jugendlichenpsyotherapie A. Gutermann
Klühnmarkt 6, Tel. 3982835
Dipl.-Psychologe P. Lütkemeier
Oldenkotter Str. 34, Tel. 391930
APOTHEKEN Vreden:
Burg-Apotheke,
Windmühlenstr. 17, Tel. 4049;
Hirsch-Apotheke,
Wessendorfer Str. 4, Tel. 2017;
Marien-Apotheke,
Wüllener Str. 24, Tel. 97755;
Mühlen-Apotheke,
Wassermühlenstr. 18, Tel. 9351-0
Apotheke Widukind,
Königstr. 7, Tel. 9341-0
APOTHEKEN Stadtlohn:
Berkel-Apotheke,
Josefstr. 41, Tel. 02563/206244;
Johannes-Apotheke,
Dufkampstr. 25, Tel. 02563/8494;
Kiepenkerl-Apotheke,
Dufkampstr. 56, Tel. 02563/3494
Sonnen-Apotheke,
Eschstr. 10, Tel. 02563/3132
Tilly-Apotheke,
Klosterstr. 20, Tel. 02563/93400
Apotheken Südlohn:
Engel-Apotheke,
Kirchstraße 17, Tel. 02862/7394
Grenz-Apotheke Oeding,
Mühlenstraße 2, 02862/6500
Tierärzte in Vreden:
Dr. M. Kemper
Gartenstr. 10, Tel. 02564/1330
Dr. H. Löttgen, Dr. T. Gerwing
Zwillbrocker Str. 41, Tel. 02564/2029
Dr. J. Tenhündfeld
Oldenkotter Str. 16, Tel. 02564/394400

Jugendwerk Vreden e.V.

Aufsuchende Jugendarbeit
Markus Funke
Bauwagenprojekte • Cliquenarbeit • Bandräume • Skater
Gartenstr. 3, Tel. 0170/7357302

Jugendbüro Markus Funke
Beratung • Infos • Spielmobilverleih • Kanuverleih
mo., di., mi. fr. 14.00–15.00 Uhr
Gartenstr. 3, Tel. 02564/398901

Infos und Beratung zum Bildungs- und Teilhabepaket
Petra Wientjes, Marie Hubbeling
SPRECHSTUNDE
möglichst nach Vereinbarung:
mo., di., fr. 10.00 bis 12.00 Uhr
Gartenstr. 3, Tel. 02564/31095

4U – Treff für Kid's
Petra Wientjes
Kinderfreizeittreff (8-13 Jahre) – Beratung. Öffnungszeiten:
mo., di., do. 14.30–19.00 Uhr,
sonntags 1x/Monat: 11.00–16.00 Uhr
Gartenstr. 3, Tel. 02564/31095

JUMA Jugendarbeit Mauerstraße
Jugendfreizeittreff
ab 14 Jahre – Beratung
Mauerstr. 14, Tel. 6492

Mädchenarbeit
Jana Feldhaus
mi. + fr. im 4U: 14.30–19.00 Uhr
Gartenstr. 3, Tel. 02564/398902

Mobile Mädchenarbeit
Maike Hericks
Projekte für und mit Mädchen
Gartenstr. 3, Tel. 02564/398902, mobil 0157/89328344

Inklusionsprojekt
Lea Nienhaus, Teilhabe junger Menschen mit Behinderung
Gartenstr. 3, Tel. 02564/31095

im matthias haus
Sozialdienst Katholischer Frauen
Kirchplatz 10

SkF – da sein, leben helfen
Tel. 9328-0, Fax 9328-23,
Mo.–Fr. 9.00–12.00 Uhr,
und Termine nach Absprache
www.skf-ahaus-vreden.de

- **Allgemeine Sozialberatung**
  Tel. 9328-16
- **Betreuungsverein (BtG)**
  Führen v. Betreuungen, Vorsorgevollmachten, Betreuungs-/Patientenverfügungen.
  Tel. 02561/429093-30
- **Familien-Patenschaften**
  Beratung und Vermittlung von Patientinnen/-en, Tel. 9328-16
- **„Impulse"**
  Beratung und Treffpunkt für Alleinerziehende, Tel. 9328-20 oder 9328-30
- **Kindertagespflege**
  Fachberatung und Vermittlung, Tel. 9328-11 oder 9328-12
- **Klamotte & Co.**
  Second-Hand-Bekleidung, Mo.+Mi. 9-12 und 14.30-17.30 Uhr, Winterswijker Str. 35
- **Kuren** für Mütter / Väter / Kinder
  Beratung und Vermittlung, Tel. 9328-13
- **Schwangerschaftsberatung**
  Tel. 9328-30
- **Tageseltern-Verein**
  Tel. 9328-11 oder 9328-12
- **„Trau Dich raus!"**
  Beratung bei häuslicher Gewalt, Tel. 02561/9523-95

Ärztlicher Notfalldienst Tel.: 116 117

Über diese Nummer wird die komplette ärztliche Versorgung außerhalb der Praxiszeiten einschließlich der Organisation von Hausbesuchen bei Patienten, die erkrankungsbedingt die Notfallpraxis nicht aufsuchen können, gesteuert.

Krankentransport, Rettungswache für Vreden u. Umgebung:
Ruf 02861/19222

Notdienst der Zahnärzte von 10-11 und 17-18 Uhr
Ab sofort gilt die einheitliche Notruf-Nummer:
01805/986700

APOTHEKEN – NOTDIENST
24 Std.-Dienst tägl. ab 9.00 Uhr bis 9.00 Uhr des Folgetages.
Tel. 0800/0022833; www.akwl.de/notdienst

Hier die für Sie am nächsten gelegene Apotheke mit Notdienst in der nächsten Woche

Do., 28.12.17, Marien-Apotheke, Wüllener Str. 24, Vreden
Fr., 29.12.17, Burg-Apotheke, Windmühlenstr. 17, Vreden
Sa., 30.12.17, Stern-Apotheke, Bahnhofstraße 85, Ahaus
So., 31.12.17, Marien-Apotheke, Bahnhofstr. 3, Ahaus
Mo., 01.12.17, Apotheke im alten Kreishaus, Bahnhofstr. 93, Ahaus
Di., 02.12.17, St.Georg-Apotheke, Wiegbold 19-21, Ahaus
Fr., 03.12.17, Gesundpunkt-Apotheke, Stadtlohner Str. 24, Ahaus

Pannenhilfe für jedermann!
• Meist kostenfrei für Sie
• Alle Clubs und Schutzbriefe
• Mit freier Ziel-Werkstatt-Wahl
24-Std. Notruf 0 25 64 / 93 21 21
Freier Pannendienst KEMPER Vreden

Haben Sie schon einen Familienbaum gespendet?
Tel. 4083
Formulare liegen bei der Firma Gescher und dem Bürgerbüro aus.
NABU

Seit 25 Jahren sind Sie mit uns in besten Händen
ambulante Pflege · betreutes Wohnen
HELFENDE HÄNDE
christof hilbing
Zwillbrocker Str. 47 · 48691 Vreden
Telefon 02564/2460
Bürozeiten:
Montag bis Freitag
von 9.00 Uhr bis 13.00 Uhr
und nach Vereinbarung.

Vredener Tafel e.V. | Essen wo es hingehört |
Abgabe von haltbaren Lebensmitteln
Montag bis Freitag 9 bis 10 Uhr
im Tafelladen, Winterswijker Str. 35
Ihre Spende hilft Bedürftigen in Vreden!
Spendenkonto: Sparkasse Westmünsterland · BLZ 40154530 · Konto 35102474

meyer
Beerdigungsinstitut
Erd-, Feuer-, Seebestattungen · Bestattungsvorsorge
48691 Vreden · Domhof 11
Tag und Nacht: 13 71 und (01 60) 7 26 71 54

Ihr Maurer kommt nicht?
Kleinere Maurer-, Putz- und Abbrucharbeiten – gut und zuverlässig. Tel. 02862/589403

GRABSTEINE
GRABMALE
GRABANLAGEN
WALTER WITTEK
48691 VREDEN
ALTSTADT 20
0 25 64 / 3 32 63
01 77 / 66 11 505
www.walterwittek.de
info@walterwittek.de

BESTATTUNGEN tenhumberg
IM HAUS BERKELRUH

„Sonnenuntergang“
Nehmen Sie sich Zeit, sich bei uns in warmer Atmosphäre zu verabschieden.
0 25 64 / 3 98 11 - 20

PFLEGE & GESUNDHEIT
WEST-MÜNSTERLAND
... der Mensch in der Mitte!
ALLTAG
GESUNDHEIT
WOHNEN
BERATUNG
PFLEGE
HOSPIZ
Ihr zuverlässiger Partner in allen Fragen zu „Pflege & Gesundheit“ mit einem ganzheitlichen vernetzten Angebot.
An't Lindeken 95 · 48691 Vreden
Telefon 0 25 64 - 15 45

OMEGA
MIT DEM STERBEN LEBEN
Hospizinitiative
Regionalgruppe Vreden
Tel. 0 25 64 / 3 92 99 00
Trauercafé - jeden ersten Samstag im Monat, von 15.00–17.00 Uhr im Café Haus Berkelruh.

Familie in Not e.V.
Vreden
Telefon: 02564/5619199
E-Mail: fin-vreden@online.de

Trauer-Drucksachen
Trauer-Anzeigenannahme
auch samstags und sonntags
GESCHER Kirchplatz 8
Tel. 98400

caritas

Suchtberatung
Butenwall 79/81
Anmeldung + Terminvereinb., 02561/429140

Ambulante Flexible Erziehungshilfe
Termine nach Vereinbarung 02561/42910

Schuldnerberatung
Matthiashaus, Kirchplatz 10, 1. OG. Anmeldung + Terminvereinb.: 02561/429120

Familien SERVICE

Beratungsstelle für Kinder, Jugendliche und Eltern
Kirchplatz 10
Anmeldung und Termine in Stadtlohn 02563/1098

Frauennotruf/ Frauenberatungsstelle

in 48683 Ahaus, täglich zu erreichen unter Tel. 02561/3738 darüber hinaus offene Sprechzeiten: Mo. und Mi. von 10.00–12.00 und Di. und Do. von 14.00–16.00 Uhr Abendsprechzeiten: Mo., Di., Mi., Do., Sa. und So. 19.00–23.00 Uhr

Kriminalitätsopfer finden Hilfe

Telefon 02542/954119
(Di. + Do. 18.00–20.00 Uhr)

Selbsthilfe-Gruppe für psychisch Kranke (gegr. 3.11.98)

GRUPPENABEND:
jeden 1. Do. im Monat von 17.00 bis 18.30 Uhr im Matthias-Haus, Kirchplatz 10, Vreden
ANSPRECHPARTNER:
Dipl.-Sozial-Arbeiterin Brigitte Brauns, Tel. 02561/912-139
Verw.-Fach-Angest. i.R. Ludwig Stroetmann 02564/1703

Suchtproblem – kein Problem: darüber kann man reden.

Selbsthilfegruppe AA, Gronau-Epe, Bernhardstr. 10, Do. 19.30 Uhr. Tel. 0151/18138666 (Reinhard)

Bürgertelefon 303 303

Bei Anregungen, Hinweisen oder auch Beschwerden rufen Sie uns an oder schicken Sie eine Mail an:
dialog@vreden.de
Ansprechpartnerinnen:
Roswitha Terbrack
Nicole Einck

donum vitae Kreis Borken e.V.

Staatlich anerkannte Beratungsstelle für Schwangerschaftskonflikte und Familenplanung, Marktstraße 7, 48683 Ahaus, Tel. 02561/978747

Priester-Notruf ☎ 993

Über die Informationszentrale des Marien-Krankenhauses ist in Notfällen ein Priester zur Spendung der Kranken- und Sterbesakramente erreichbar.

IMPRESSUM. Der VREDENER ANZEIGER erscheint bei der Firma Franz Gescher, Kirchplatz 8, 48691 Vreden, Postfach 1153, 48684 Vreden, Telefon 02564/98400, Fax 02564/984040. E-mail: red@vredener-anzeiger.de. E-mail: gescher@gescher.com. Druckauflage 10.200 Exemplare. Der Anzeiger wird durch Boten an die Haushalte in geschlossenen Wohngebieten in Vreden, Ammeloe, Ellewick, Zwillbrock und Lünten verteilt.
HERAUSGEBERIN: Mechthild Gescher
VERANTWORTLICH FÜR REDAKTION, VERTRIEB UND DRUCK: Mechthild Gescher
GESAMTHERSTELLUNG: Druckerei Franz Gescher, Inh. Mechthild Gescher e.K., 48691 Vreden
ANZEIGENLEITERIN: Natalie Wenning
REPRODUKTION der von uns erstellten Signets, Firmenzeichen, Anzeigen und Nachdrucke, auch auszugsweise, dürfen nur mit unserer ausdrücklichen schriftlichen Genehmigung erfolgen. Im übrigen gilt § 12 der Lieferungsbedingungen unserer Druckerei. Bildnachweis Sofern nicht anders gekennzeichnet verwenden wir Bilder aus privaten Quellen sowie der Bildagenturen fotolia.de, gettyimages.com, freepik.com.

Inventurverkauf mit gnadenloser Lagerräumung!

Boxspring-bett mit Motor
Liegeflaeche 140x200
Geltopper
Taschenfederkerne
Statt ~~3198,-~~
jetzt 1598,-

Wir brauchen Platz für die Messe-neuheiten!

Große Menge Fernsehsessel in verschiedenen Ausführungen z.B. Hukla Ledersessel mit 2 Motoren und Aufsstehhilfe
Statt ~~1298,-~~ **jetzt 498,-**

Eckgarnitur L-Form
Stoff Fb. Lemon
Statt ~~2298,-~~ **jetzt 1200,-**

Eckgarnitur L-Form
Hochwertige Verarbeitung Stoff Deluxe dunkelbraun
Statt ~~1698,-~~ **jetzt 998,-**

Ledergarnitur U-Form Inkl. Motorischer Relaxfunktion, motorischem Longchair, Long Life Leder
Statt ~~4498,-~~ **jetzt 2800,-**

Polsterhaus
Kochen · Schlafen · Wohnen
Direkt am Kreisverkehr gegenüber dem Gymnasium.

Windmühlentor 35 | 48691 Vreden Telefon: 02564 / 395454 | info@polsterhaus.com | www.polsterhaus.com | Mo.-Fr. 10.00-12.30 Uhr und 14.30-18.30 Uhr, Sa. 10.00-13.00 Uhr

Alles aus einer Hand
Tel. 02564 6339
GÖRING BAU GMBH
GUTEN RUTSCH INS JAHR 2018
Maurer- & Betonarbeiten
Fliesen- und Putzarbeiten
Bausanierungs-techniken

Zahnkosmetik
Zahnpflege
Mulder
entspannt + blitzblank
Doris Mulder
Ottensteiner Str. 56 (neben Netto)
Tel. 0 25 64 / 398 1700
www.zahnkosmetik-vreden.de

Junge Familie in Vreden sucht
HAUSHALTSHILFE
für ein EFH auf Minijob-Basis.
Tel. 8291115

28.12.17 - 03.01.18 Wüllener Str. 40 • Vreden
cinetech 02564 4012 • cinetech.de
das erlebniskino
UNSERE ÖFFNUNGSZEITEN:
MO-DO 15:30 - 22:30, FR 15:30 - 01:00,
SA 13:30 - Open End, SO 13:30 - 22:30

Jumanji (ab 12): DO-SA/DI-MI 16:00 + 20:15
Star Wars VIII: Die letzten Jedi (ab 12): SA 14:00
DO-SA/DI-MI 17:00 + 20:00
Ferdinand (ab 0): SA 14:00, DO-SA + DI-MI 18:15
Pottoriginale 2 - Die Kinotour (ab 18): FR, 05.01 um 20:00
Unsere extra Öffnungszeiten: 28.12 + 29.12: 15:30-22:30
30.12: 13:30-01:00 / 31.12 + 01.01: zu / 02.01 + 03.01: 15:30 - 22:30

Nur bei uns: cinetech SPORTSBAR
Kicker, Dart, Billiard, PS4 & FIFA
Sky & Eurosport Sportsbar

DECHERING
FULLSERVICE SHOPFITTING

Wir sind ein leistungsstarkes und innovatives Objekteinrichtungsunternehmen für den Ladenbau in Europa. Mit insgesamt 60 Mitarbeitern in der Planung, Projekt-Koordination, Kalkulation, sowie in der Fertigung und Montage, planen und realisieren wir den großflächigen Innenausbau von Einrichtungshäusern vom ersten Konzeptansatz bis zur kompletten Fertigstellung.

Zum 01.08.2018 suchen wir einen engagierten

Auszubildenden zum Technischen Produktdesigner (m/w)
Fachrichtung: „Produktgestaltung und Konstruktion“

Ihre Ausbildung:

Eine spannende und herausfordernde Tätigkeit, bei der Sie mit Unterstützung erfahrenen Innenarchitekten und Technikern Ihre eigene Kreativität fordern sowie fördern und die Früchte Ihrer täglichen Arbeit als anspruchsvolle und moderne Innenarchitektur bewundern können. Sie arbeiten von Beginn an in unserer Planungsabteilung und sind direkt an der Planung und Entwicklung unserer Ladenbau-Projekte beteiligt. Auf Grundlage von technischen und gestalterischen Vorgaben entwerfen und konstruieren sie mit 2D und 3-D-CAD-Programmen den großflächigen Innenausbau sowie sämtliches Zubehör für den Ladenbau.

Ihr Profil:

- Abschluss der mittleren Reife oder (Fach)-Abitur
- Eigeninitiative, Kreativität, Lernbereitschaft und Engagement
- Selbstständiges Arbeiten und Teamfähigkeit
- vorzugsweise Führerschein Klasse B

Wir bieten:

- die Vorzüge eines sich dynamisch entwickelnden Unternehmens mit moderner Soft- und Hardware
- hervorragenden Perspektiven, ein kollegiales Arbeitsumfeld sowie individuelle Förderung und Weiterbildung

HABEN WIR IHR INTERESSE GEWECKT?

Wir freuen uns auf die Zusendung Ihrer aussagekräftigen Bewerbungsunterlagen im PDF-Format!

Hermann Dechering GmbH & Co. KG
z.Hd. Herrn Reinhard Kondring
Von-Siemens-Straße 4 – 48691 Vreden
www.dechering.com – bewerbung@dechering.com

Originelle
Fotogeschenke
und **Geschenke mit Namen** schenken.

Für die Küche:
Gläser, Flaschen, Glas-Teetassen...
z. B. Keramiktasse mit Herzgriff, spülmaschinenfest
ab 14,80 €
GESCHER
Wir machen Eindruck
* Alle Preise gelten bei Anlieferung von digitalen Daten, evtl. Satzarbeiten werden nach Aufwand berechnet.

VREDENER ANZEIGER KINOQUIZ

Gewinne 2x2 Karten für deinen Lieblingsfilm
QUIZFRAGE:
Welcher bereits verstorbene Schauspieler spielte eine Hauptrolle im ursprünglichen „Jumanji“ aus 1995?
(Antworten per Mail an red@vredener-anzeiger.de. Einsendeschluss ist Sonntag nach Erscheinen der Ausgabe. Der Rechtsweg ist ausgeschlossen.)

Filminhalt: Als vier Highschool-Kids eine alte Spielkonsole zusammen mit einem ihnen unbekannten Videospiel namens Jumanji entdecken und ausprobieren, werden sie sofort in die Dschungelwelt des Spiels gezogen und genau zu den Avataren, die sie auswählen: Der Gaming-Nerd Spencer wird zu einem muskelbepackten Abenteurer (Dwayne Johnson), die Sportskanone Fridge vermisst (in seinen Worten) „den oberen Teil seines Körpers“ und wird zu einer Intelligenzbestie (Kevin Hart), das beliebte Mädchen Bethany wird zu einem männlichen Professor mittleren Alters (Jack Black) - und Mauerblümchen Martha wird zu einer knallharten Kämpferin (Karen Gillan). Schnell finden sie heraus, dass man Jumanji nicht nur spielen, sondern auch überleben muss. Um das Spiel zu gewinnen und in die reale Welt zurückkehren zu können, müssen sie das gefährlichste Abenteuer ihres Lebens auf sich nehmen, dabei entdecken, was Alan Parrish 20 Jahre zuvor hinterlassen hat - und ihre Sicht auf sich selbst ändern. Andernfalls bleiben sie für immer im Spiel gefangen...

Der amtsdeutsche Begriff für eine Schubkarre ist: „einachsiger Dreiseitenkipper“. Mehr muss man über Deutschland eigentlich gar nicht wissen.

Vorläufer für 2018 an
Tapeten
▶ Jetzt schon verfügbar!
Handwerk Kreativität
Inh. Christa Potreck
...denn so fängt schöner Wohnen an!
Bahnhofstraße 11 · 48691 Vreden
www.handwerkundkreativitaet.de
Tel. 3 23 11

BOOMSTAMTAFELSONLINE.NL

Baumstammtische Suar Massivholz
Immer 300 Stück ab Lager verfügbar
Boomstamtafelsonline.nl
2. Weihnachtstag geöffnet ab 12 Uhr
Blankenburg 20 – 7481 DZ Haaksbergen/NL